

Südansicht

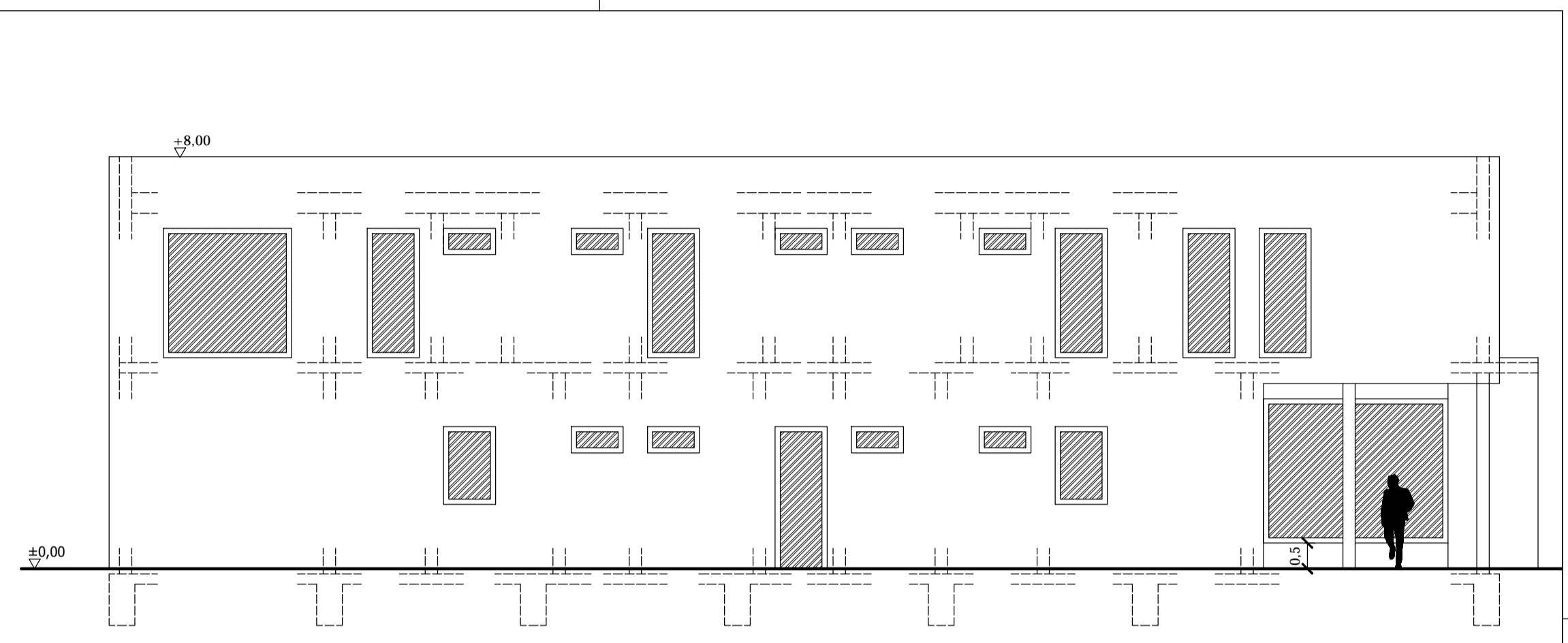

Westansicht

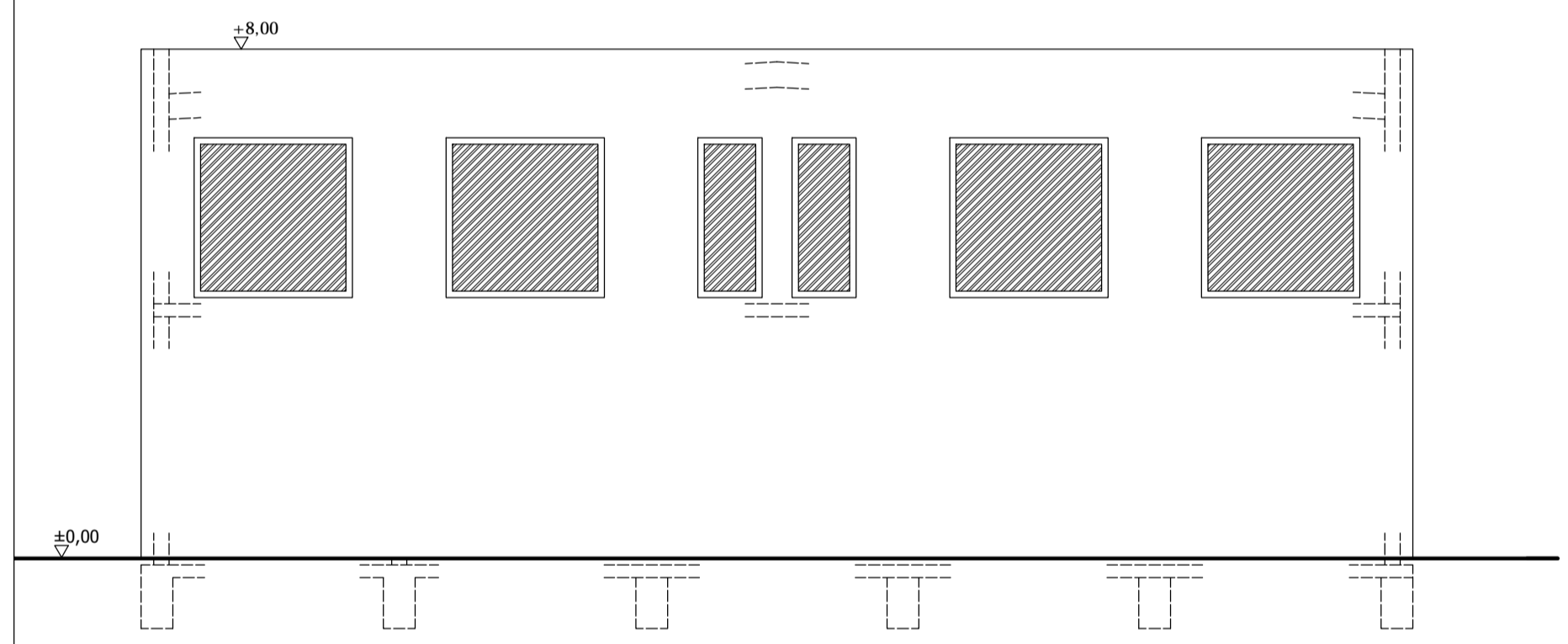

Nordansicht

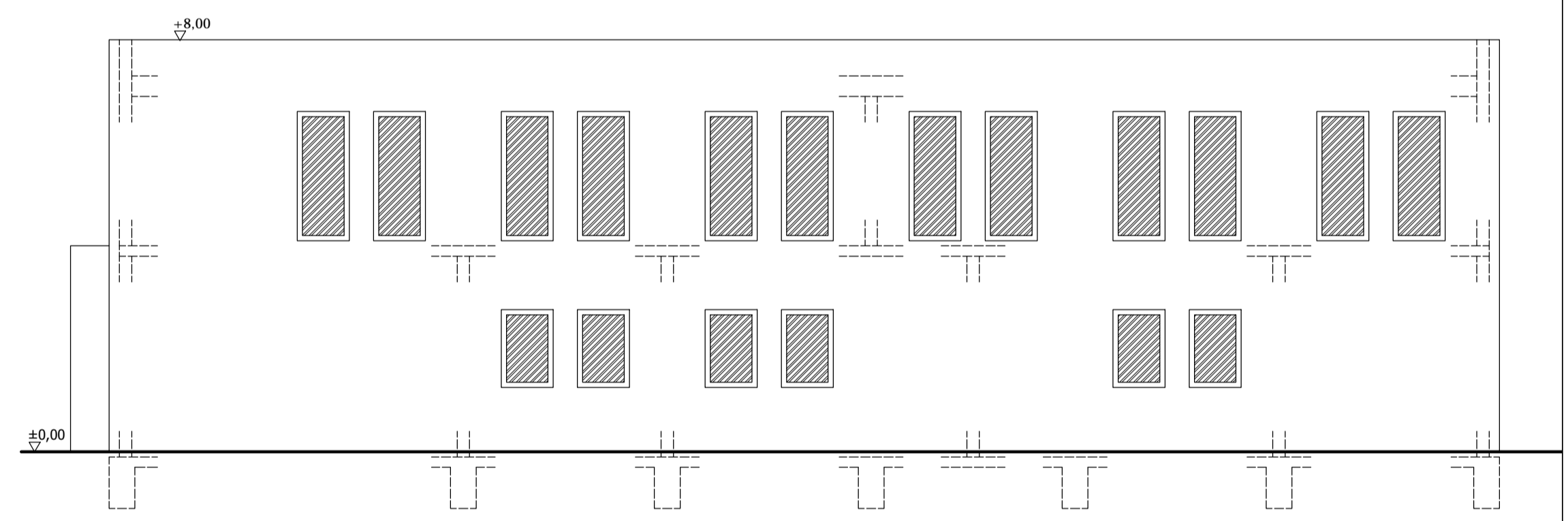

Ostansicht

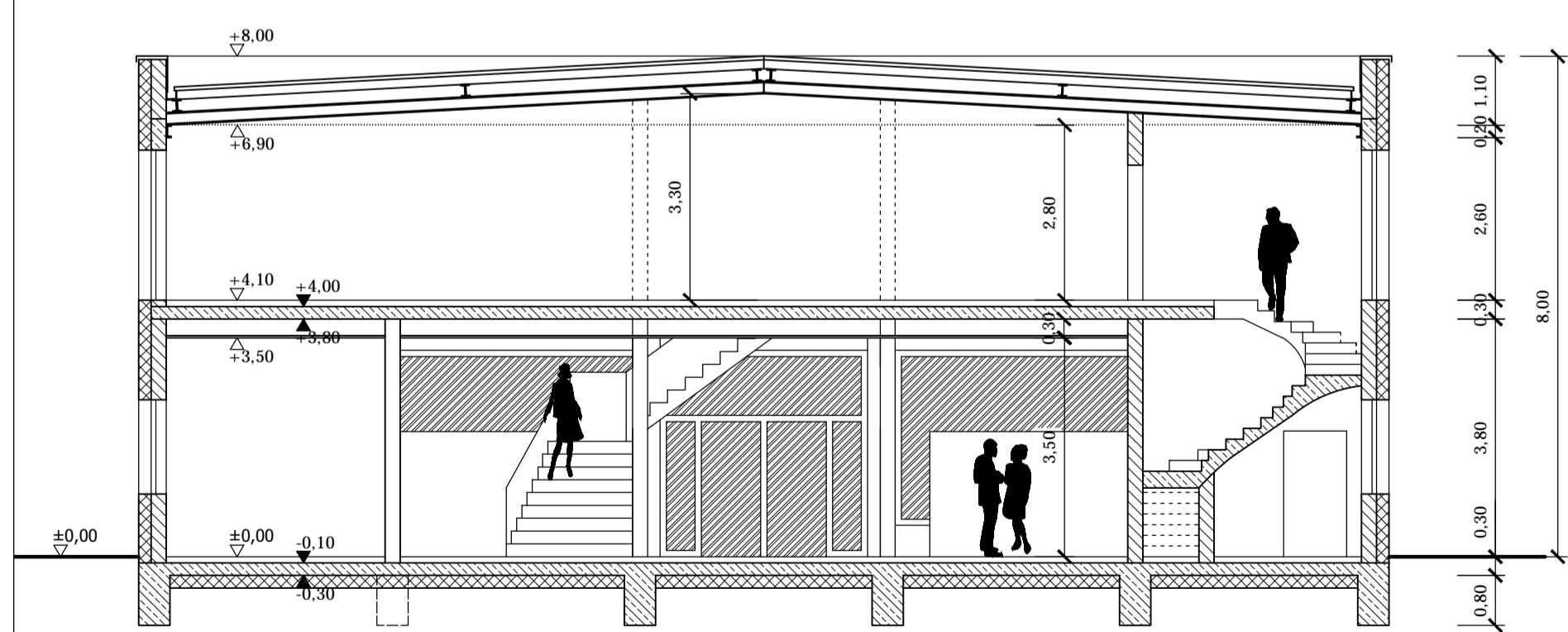

Schnitt A-A

Index	Änderung	Name	Datum
Bauvorhaben: Brautmodengeschäft mit Büroetage			
		Heinrich-Hertz-Strasse Monheim	
Bauherr:		Architekt:	
Gisela & Bernhard Struck Am Wiesengrund 10a 40764 Langenfeld		Dipl.Ing. J.M. Sobotta Saarbrückerstr. 41 51107 Köln	
Ansichten / Schnitt			
Maßstab:		Datum:	
1_100		25.06.2012	
Bauherr		Architekt	